

- NOTAS
- INSTALAÇÃO DE RUFO CONFORME INDICADO EM PLANTA
  - INCLINAÇÃO CONFORME PROJETO
  - CALHAS COM SAÍDAS DE ÁGUA CONFORME PROJETO
  - TERÇAS DE PERFIL U 150x60x20 - E=3MM ENRUJECIDO DOBRADO A FRIO CHUMBADAS NA PRÓPRIA PAREDE DE ALVENARIA.
  - TELHAS TRAPEZOIDAIS RT40 / 980 50MM

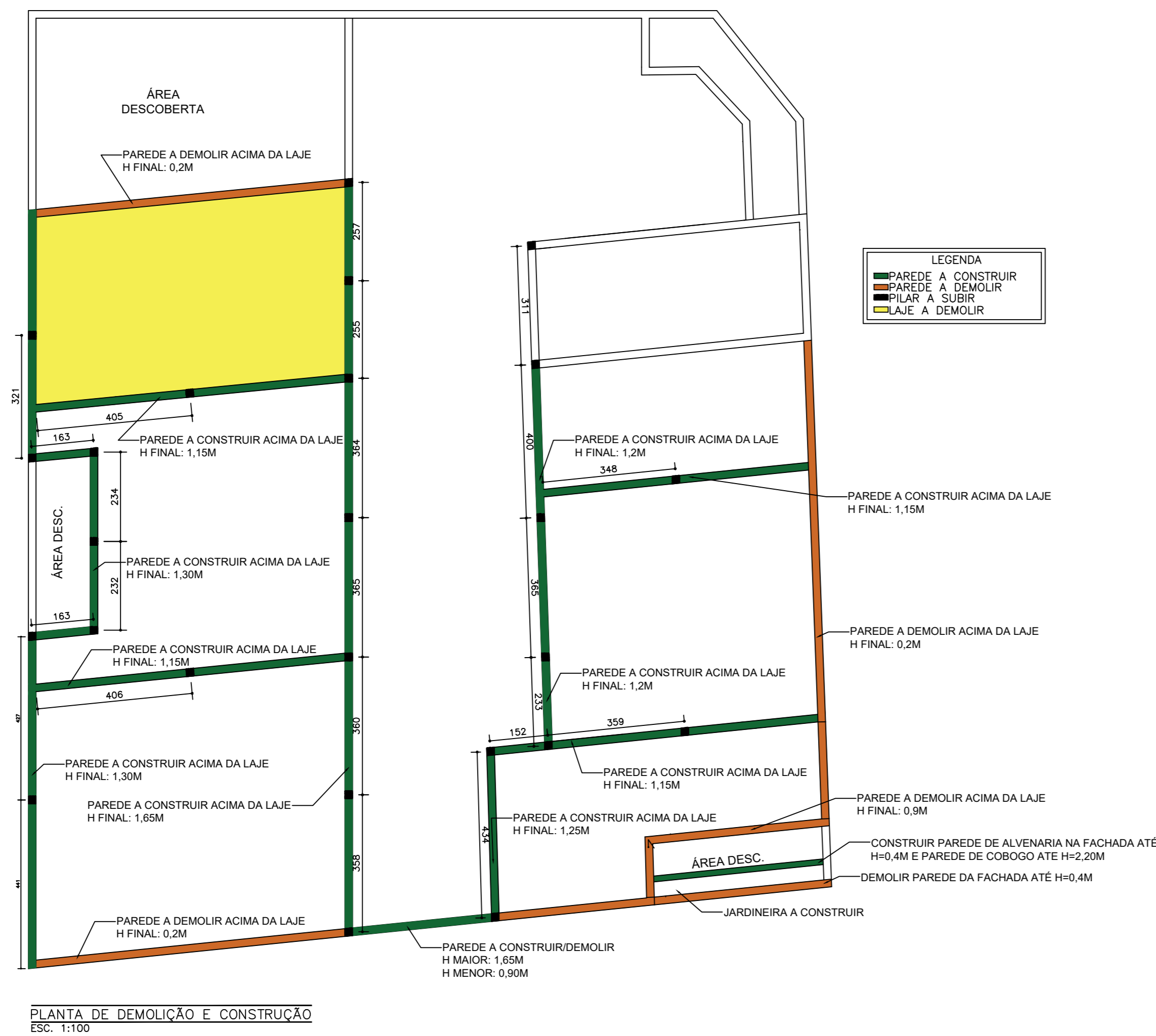

PLANTA DE DEMOLIÇÃO E CONSTRUÇÃO  
ESC. 1:100

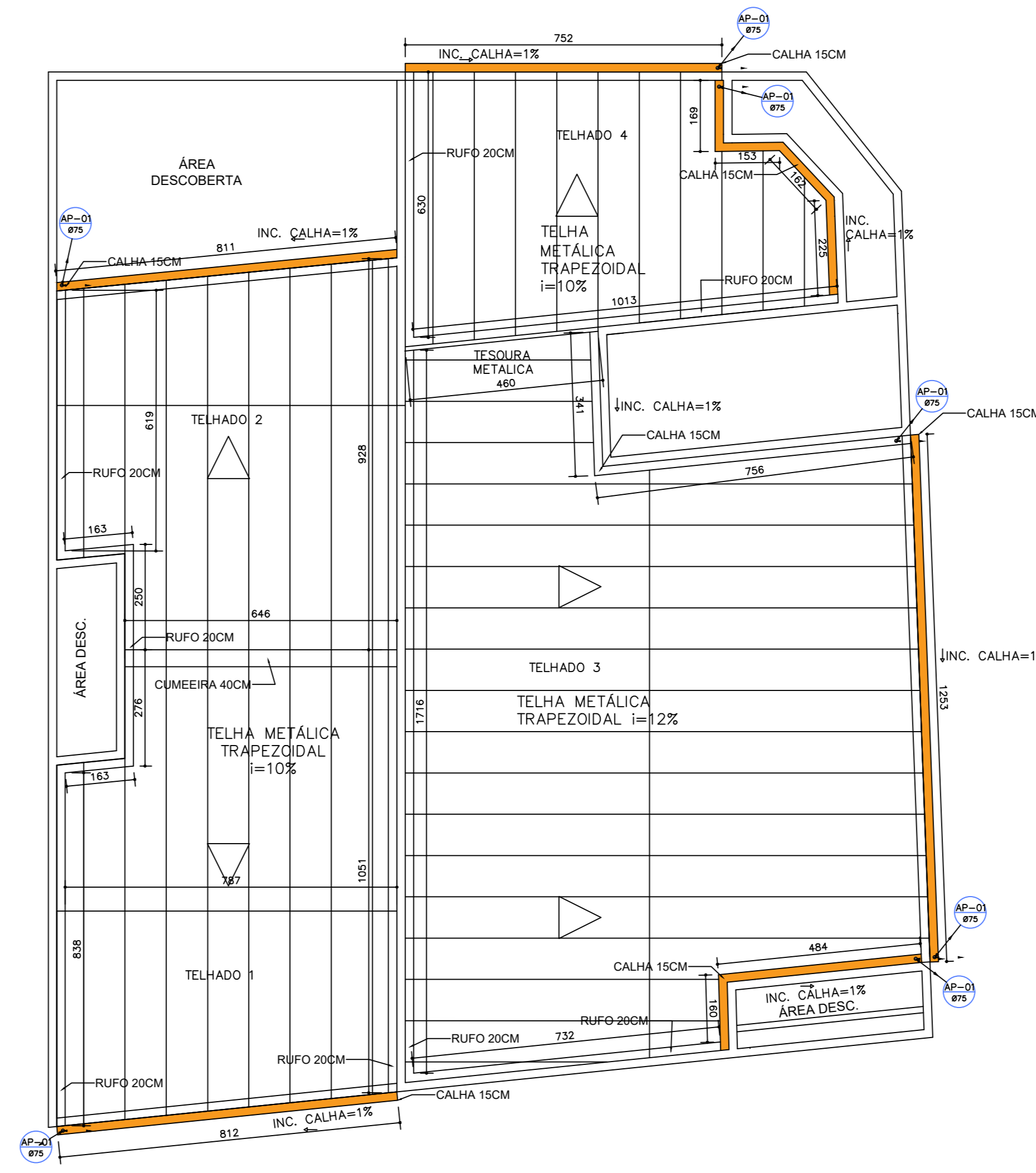

COBERTURA TELHADO PRINCIPAL  
ESC. 1:100

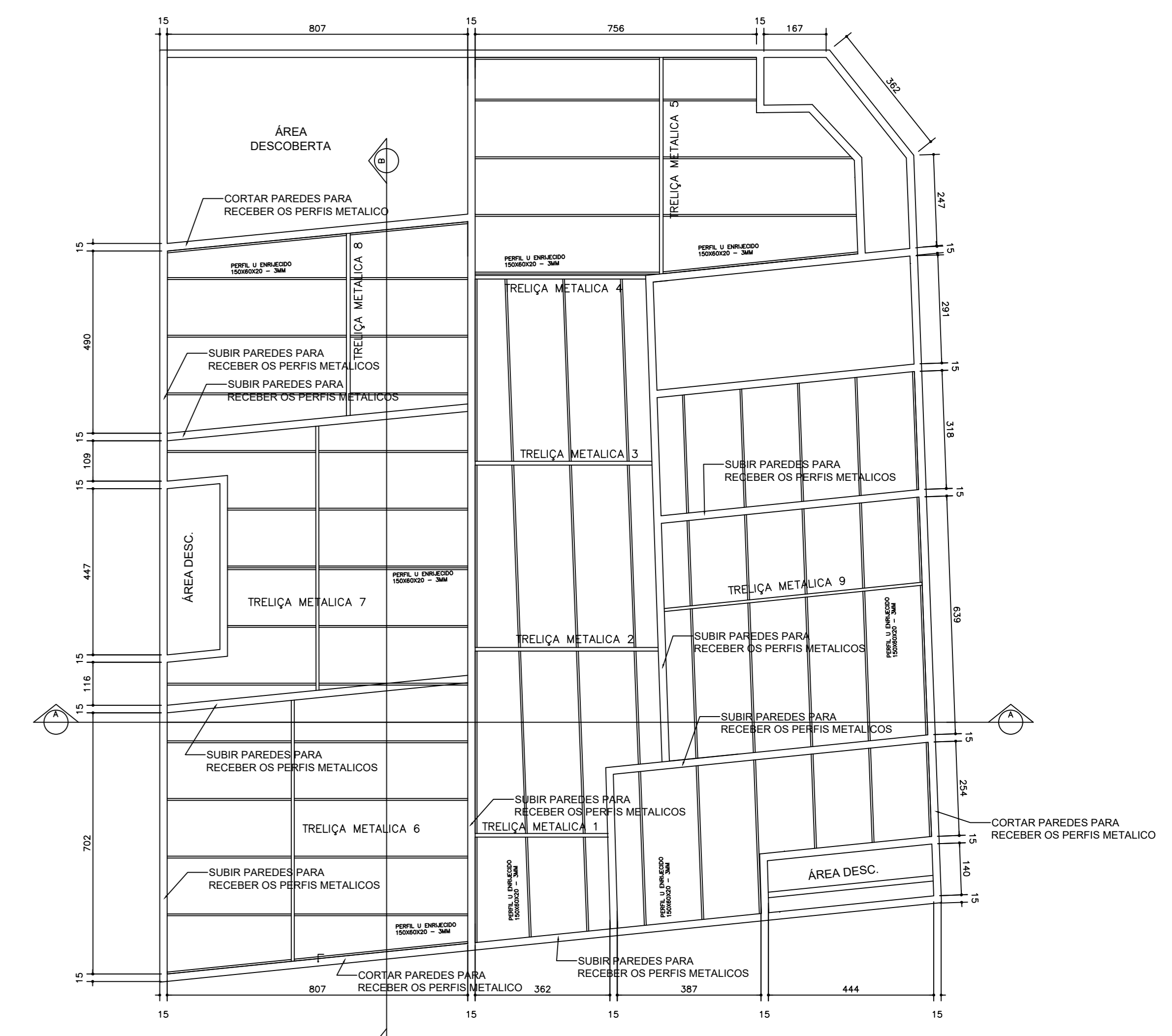

COBERTURA ESTRUTURAL - TELHADO PRINCIPAL  
ESC. 1:100

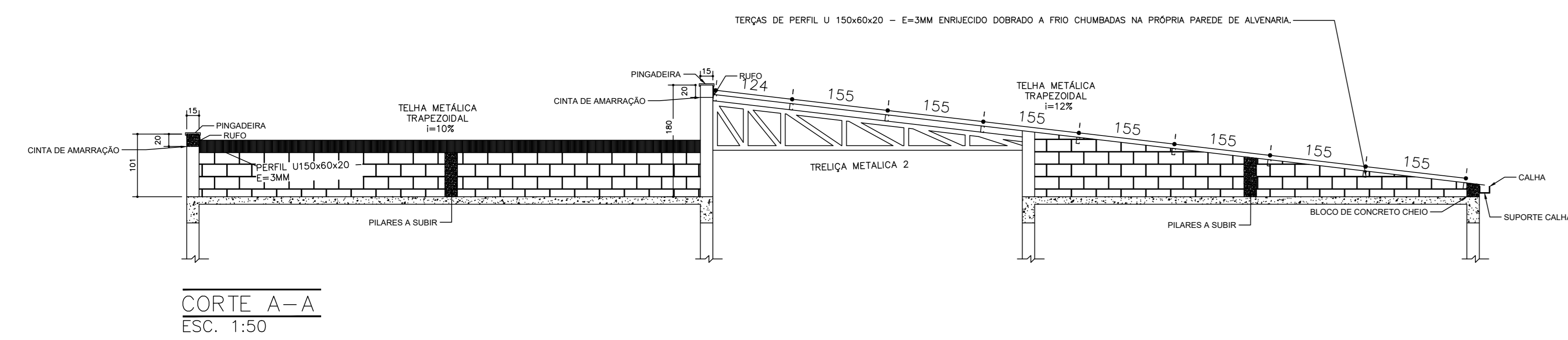

CORTE A-A  
ESC. 1:50

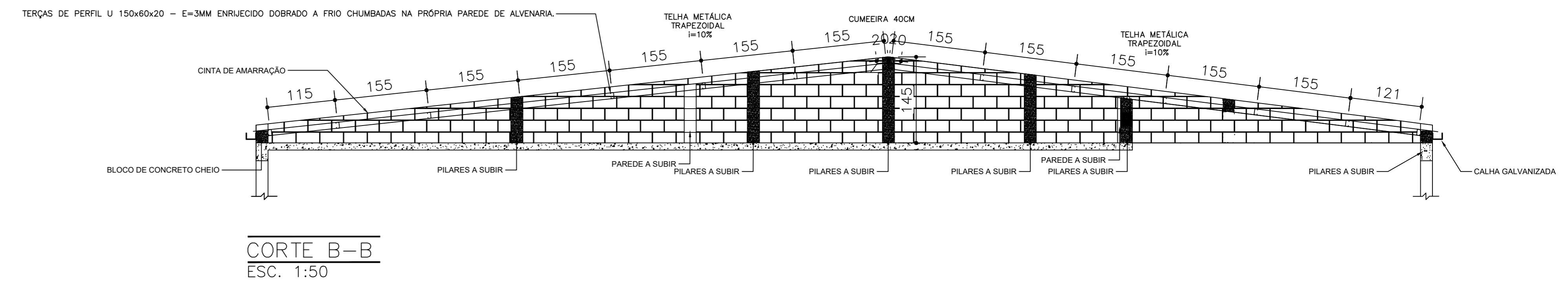

CORTE B-B  
ESC. 1:50

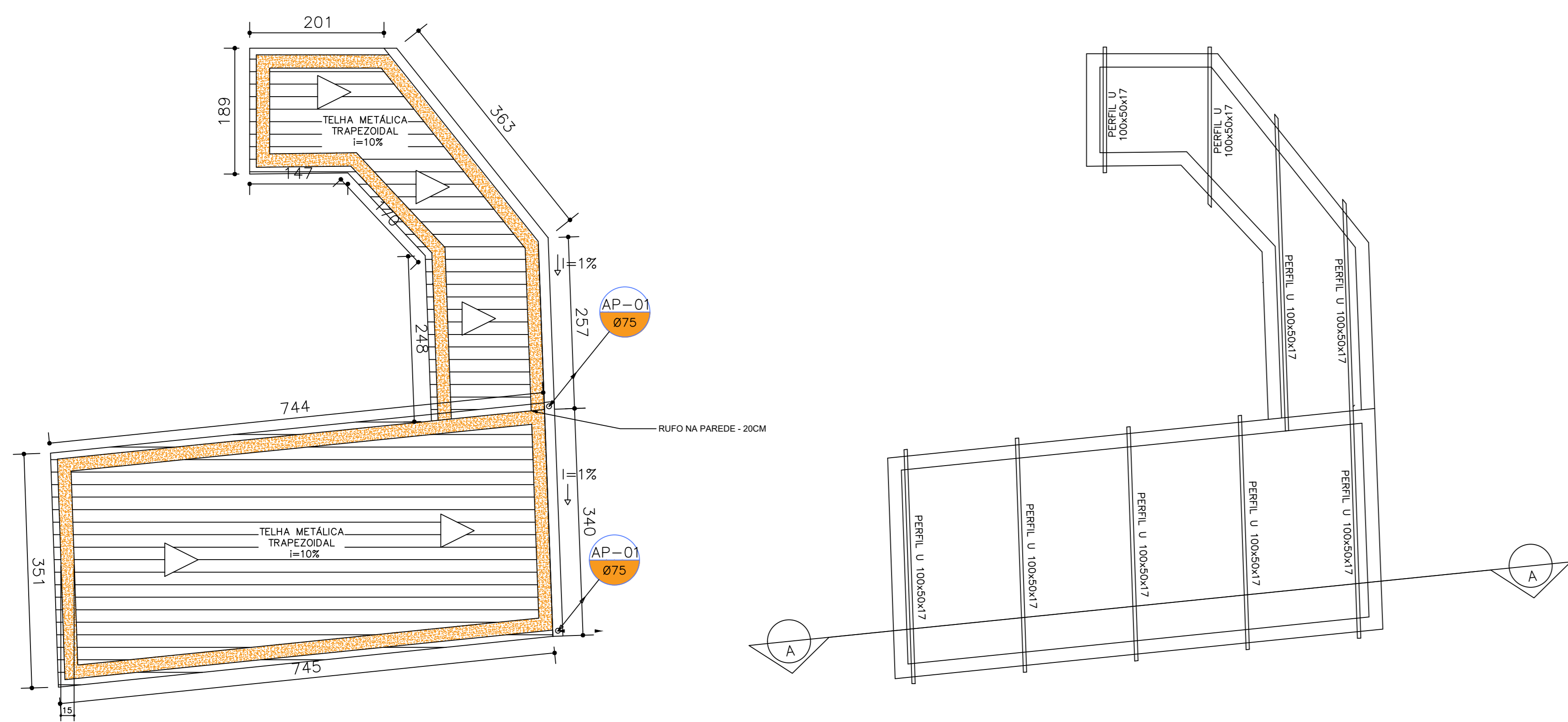

COBERTURA RESERVATÓRIO  
ESC. 1:50

COBERTURA ESTRUTURAL - TELHADO RESERVATÓRIO  
ESC. 1:50

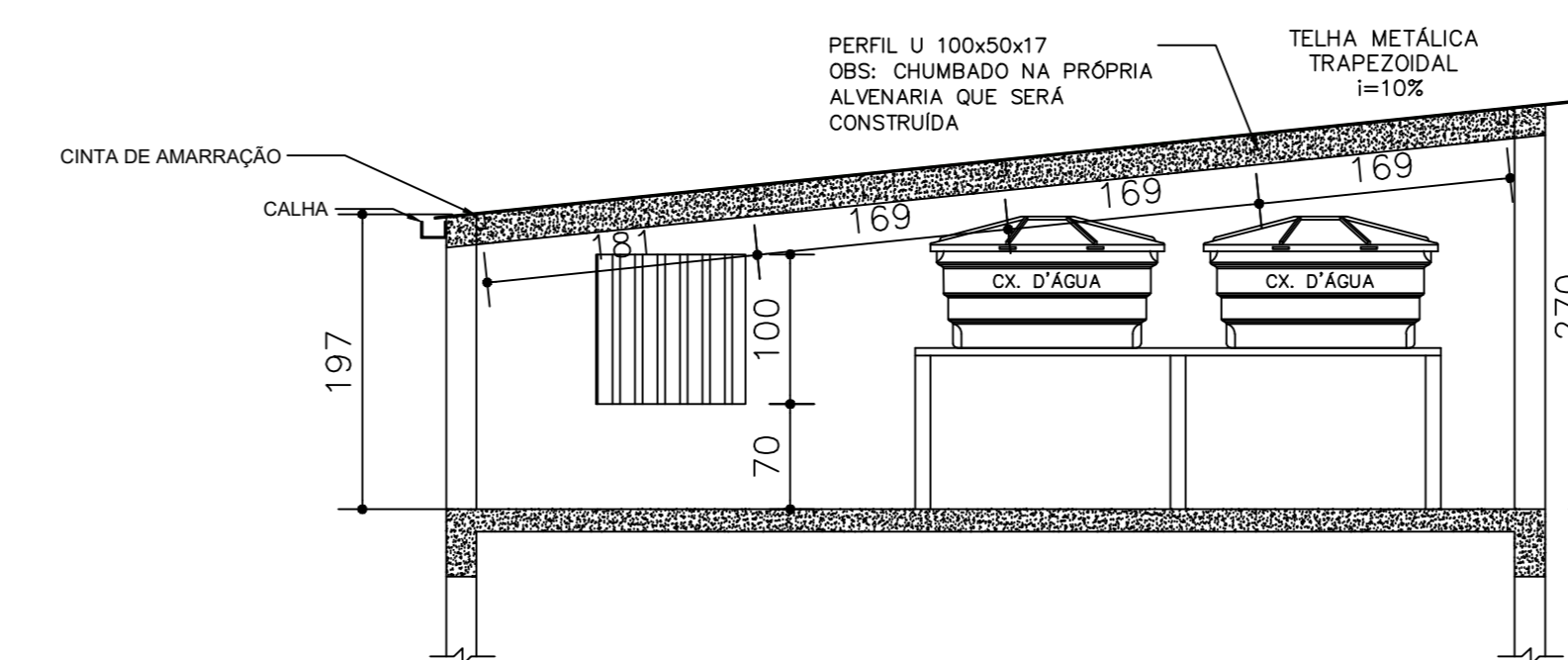

CORTE A-A TELHADO RESERVATÓRIO  
ESC. 1:50

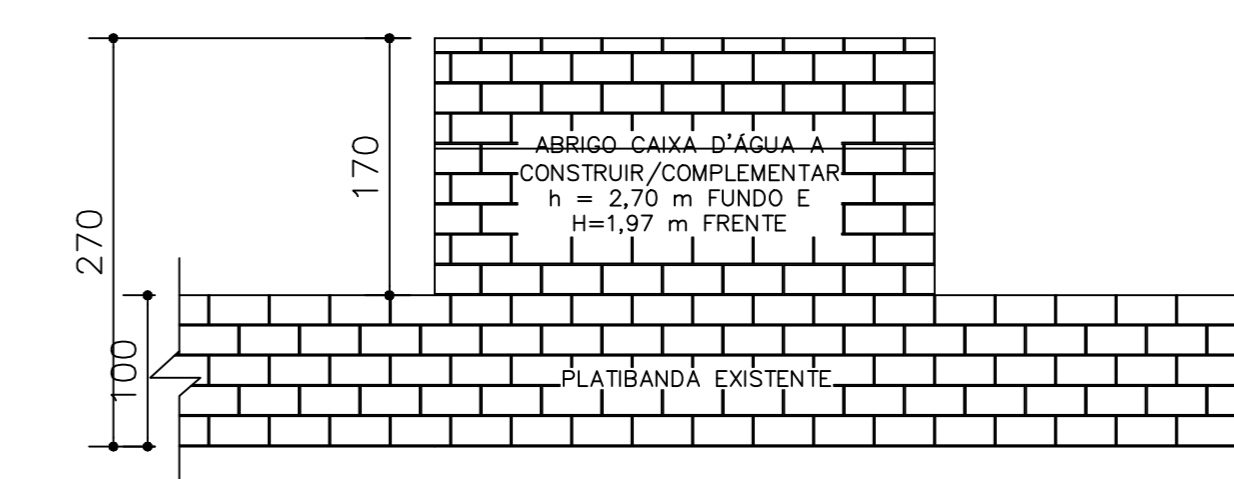

FACHADA LATERAL  
ESC. 1:50

PILARES COM ALTURA VARIÁVEIS EMBUTIDOS NA ALVENARIA - VER LOCALS DE INSTALAÇÃO NA PLANTA DE DEMOLIÇÃO E CONSTRUÇÃO

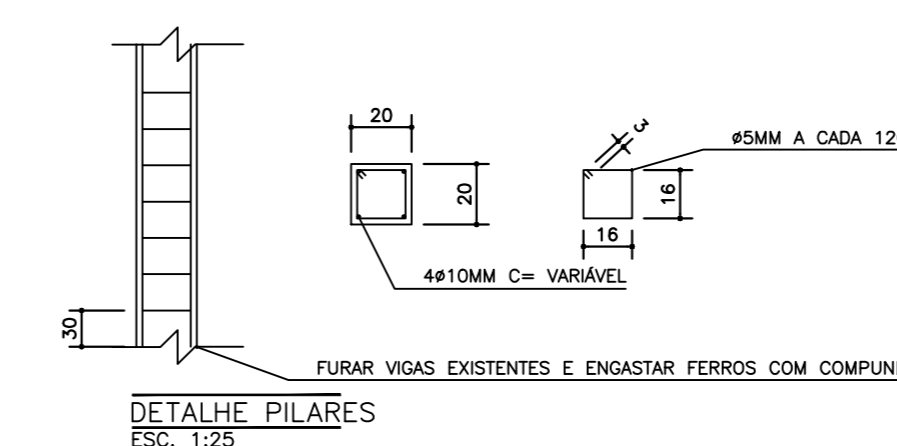

- NOTAS
- INSTALAÇÃO DE RUFO CONFORME INDICADO EM PLANTA
  - INCLINAÇÃO CONFORME PROJETO
  - CALHAS COM SAÍDAS DE ÁGUA CONFORME PROJETO
  - TERÇAS DE PERFIL U 100x50x17 E=2,65MM - CHUMBADAS NA PRÓPRIA PAREDE DE ALVENARIA.



PREFEITURA MUNICIPAL DE FORMIGA  
SECRETARIA MUNICIPAL DE EDUCAÇÃO E ESPORTES  
Travessa Padre Leão João Dehon nº 60, Santa Teresa  
Formiga / MG - CEP: 35576-090  
3329-1814 / 99830-0352

Título: PROJETO ARQUITETÔNICO

Finalidade: LICITAÇÃO PARA REFORMA DO CENTRO DE EDUCAÇÃO INFANTIL DERCY ALVES PRAÇA

Composição: PLANTA DE DEMOLIÇÃO E CONSTRUÇÃO, PLANTAS DE COBERTURA, CORTES E DETALHES

Endereço Obra/Serviço: RUA ALDA CAETANO DE PAULA, nº 797, BAIRRO NOSSA SENHORA DE LOURDES, MUNICÍPIO DE FORMIGA - MG

Coordenadas: -20.475962, -45.416611

Proprietário:

MUNICÍPIO DE FORMIGA/MG  
CNPJ: 16.784.720/0001-29  
REPRESENTANTE: PREFEITO CEL. LAERCIO DOS REIS GOMES  
CPF: 761.371.396-20

Responsável:

IAGO DIAS LOPES  
ARQUITETO E URBANISTA - CAU: A150504-1

Escola: Desenho: Data: Prancha:

INDICADA IAGO DIAS LOPES ARQUITETO E URBANISTA AGOSTO/2025 02/02